

Schaftkegel zwischen Geflecht und Außenmantel bis zum Anschlag unter Aufweiten des Außenmantels einschieben
push shank cone between braid and cable sheath until stop

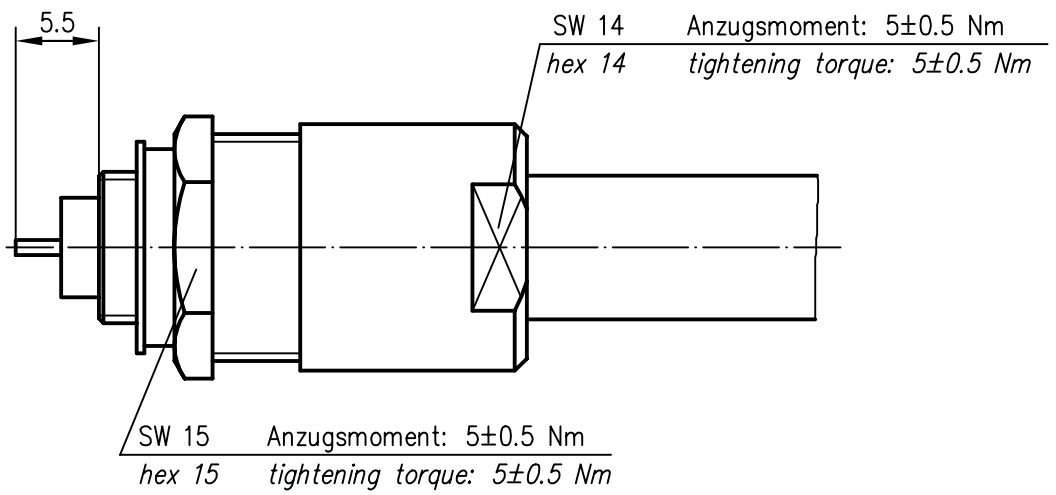
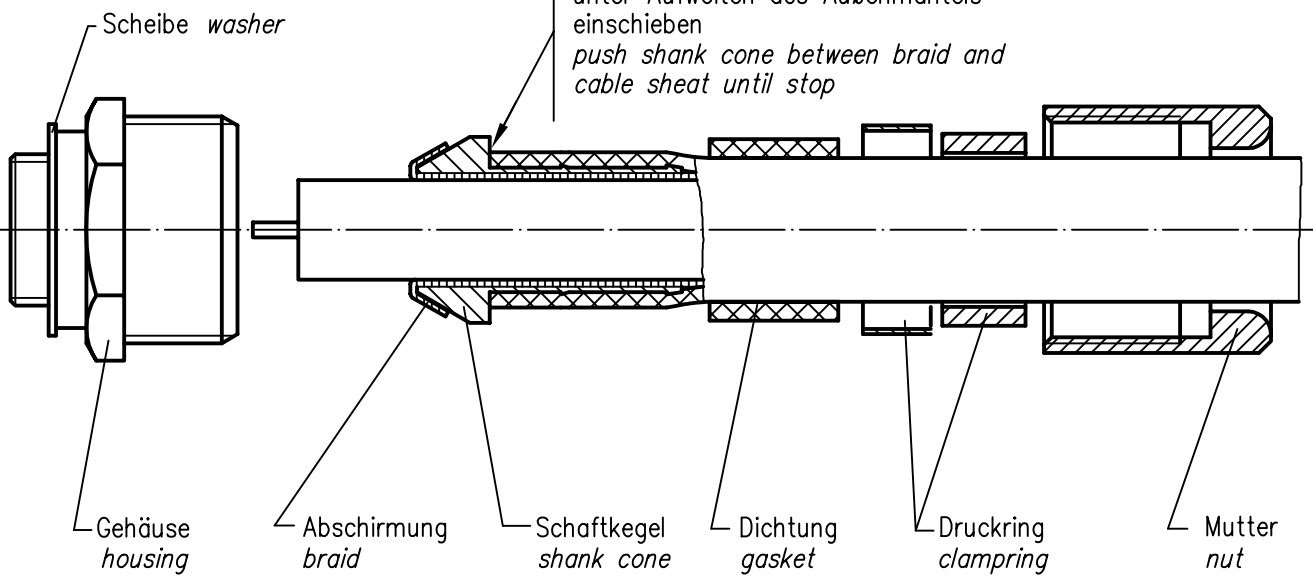

a	10298	13.04.99	BJ
Index index	Änderung modification	Datum date	Name name

Original original	A4	Blatt sheet	1/1
-------------------	----	-------------	-----

Datum date	Name name
Gez. drawn	15.05.90 Bu
Gepr. app'd	13.04.99 BJ

Maßstab scale	2:1
---------------	-----

Cable Clamp Kabelabfangung

Untert.-Art	TG-Nr.
R	T00100D0002

Ersatz für/replacement for

